



пикассо

Независимые
центры рентгено-
диагностики

КАК ЗАПУСТИТЬ ИССЛЕДОВАНИЕ НА ПРОГРАММНОМ ОБЕСПЕЧЕНИИ ROMEXIS VIEWER

picasso-diagnostic.ru



СИСТЕМНЫЕ ТРЕБОВАНИЯ

Рекомендуемые системные требования:

- ✓ OS: Windows (x64) 7/8/8.1/10, MacOS
- ✓ Процессор: Intel Core i5 или AMD-A10
- ✓ Видеокарта: дискретная NVIDIA или AMD, 2 Гб
- ✓ Оперативная память: 16 Гб
- ✓ Разрешение экрана: 1920 x 1080 (Full HD)

Минимальные системные требования:

- ✓ OS: Windows (x64) 7/8/8.1/10, MacOS
- ✓ Процессор: Intel Core i3 или AMD-A8
 - ✓ Видеокарта: 1 Гб
 - ✓ Оперативная память: 8 Гб
- ✓ Разрешение экрана: 1280 x 1024 и выше

Обратите внимание!

Ваш компьютер должен соответствовать минимальным системным требованиям для работы программного обеспечения Romexis Viewer, которое используется для просмотра исследования.

Программное обеспечение от аппарата Planmeca - Romexis Viewer работает без установки

Для запуска программы вам необходимо запустить файл Romexis_Viewer_Win (для систем под управлением Windows) или файл Romexis_Viewer_OS_X (для систем под управлением Mac OS).

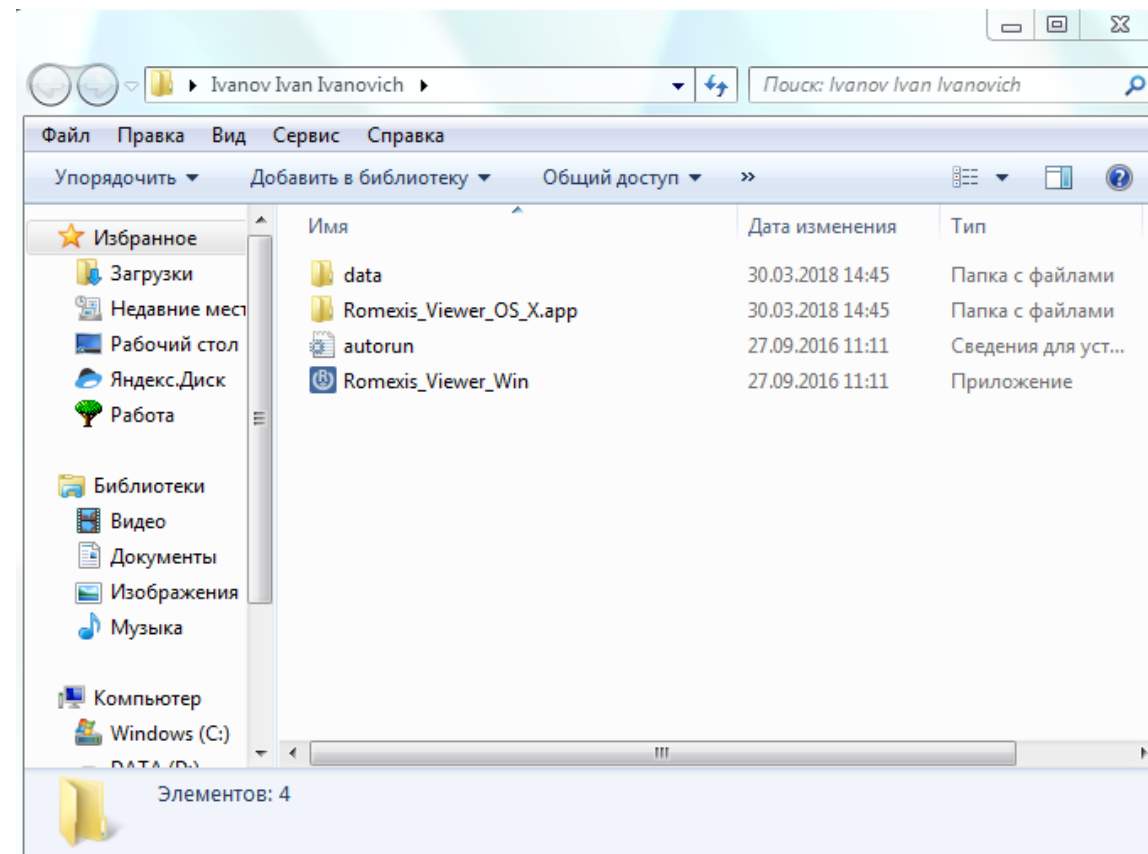

Нажмите кнопку «Запустить Viewer»

Нажмите на выделенную область

