

## ЦЕНТРЫ РЕНТГЕНОДИАГНОСТИКИ

- м. Баррикадная**  
ул. Садовая-Кудринская 20, этаж 5, офис 517
- м. Кузнецкий мост**  
Малый Кисельный пер. 1/9, этаж 1, офис 4
- м. Кузминки**  
ул. Юных Ленинцев 83, корп. 4, этаж 2, офис 34
- м. Лермонтовский пр-т**  
Октябрьский пр-т 1, этаж 3, офис 301
- м. Октябрьское поле**  
ул. Маршала Рыбалко 2, корп. 6, подъезд 5, этаж 2, офис 205
- м. Полежаевская** **СКОРО СКАНЦЕНТРЫ**  
Хорошевское шоссе 35, корп. 1, этаж 5, помещение 502
- м. Пролетарская** **СКОРО СКАНЦЕНТРЫ**  
Крутицкий вал 14, этаж 1, офис 108
- м. Сходненская**  
ул. Свободы 61, корп. 1, этаж 2, офис 41
- м. Улица 1905 года**  
ул. 1905 года 10А, стр. 1, этаж 7, офис 1
- м. Ботанический сад**  
пр-д Серебрякова 2, корп. 1, этаж 8, офис 3
- м. Калужская**  
ул. Обручева 34/63, стр. 2, этаж 3, офис 305
- м. Ленинский пр-т**  
ул. Вавилова 1, этаж 2, офис 10
- м. Профсоюзная** **СКАНЦЕНТР**  
ул. Кржижановского 7, корп. 2, этаж 2, офис 1
- м. Рижская**  
ул. Гиляровского 65, подъезд 9, этаж 3, офис 9301
- м. Теплый Стан**  
Новоясеневский пр-т 2А, стр. 1, этаж 4
- м. Третьяковская**  
Пыжевский пер. 5, стр. 1, этаж 1, офис 103
- м. Курская**  
ул. Казакова 6, стр. 1, этаж 3, офис 305
- м. Новослободская**  
ул. Долгоруковская 21, стр. 1, этаж 3, офис 302
- м. Новослободская-2**  
ул. Долгоруковская 21, стр. 1, этаж 2, офис 202
- м. Парк Культуры**  
ул. Льва Толстого 23, корп. 7, стр. 3, подъезд 2, этаж 1, офис 104
- м. Улица Горчакова**  
ул. Адмирала Руднева 4, этаж 5, офис 1
- м. Алтуфьево**  
ул. Новгородская 1, корп. А, на территории: корп. Г, подъезд 1, этаж 2, офис 215
- м. Отрадное**  
ул. Декабристов 27, этаж 6, офис 21
- м. Савеловская**  
ул. Расковой 34, стр. 14, этаж 8, офис 801
- м. Севастопольская**  
ул. Азовская 35, стр. 3, подъезд 6, этаж 1, офис 3
- м. Тимирязевская**  
ул. Яблочкова 21, корп. 3, этаж 7, офис 1
- м. Тульская**  
ул. 2-я Рошинская 4, этаж 1, пом. 1, комната 1
- м. Улица Академика Янгеля**  
ул. Кировоградская 23А, этаж 1
- м. Арбатская**  
ул. Новый Арбат 7, стр. 1, этаж 5, офис 507
- м. Крылатское**  
Рублевское ш. 48/1, этаж 4, офис 405
- м. Митино**  
ул. Митинская 36, корп. 1, этаж 4, офис 410
- м. Молодежная**  
ул. Партизанская 25, этаж 4, каб. 413В
- м. Парк Победы** **СКАНЦЕНТР**  
ул. Неверовского 9, этаж 1, офис 103
- м. Первомайская**  
ул. Смольная 24 А, этаж 4, офис 402
- м. Строгино** **СКОРО СКАНЦЕНТРЫ**  
ул. Исаковского 33, этаж 4, офис 55
- м. Домодедовская**  
Каширское ш. 94, корп. 1
- м. Коломенская**  
пр-т Андропова 22, этаж 14, офис 1404
- м. Павелецкая**  
ул. Кожевническая 1, стр. 1, этаж 6, офис 614
- м. Речной вокзал**  
ул. Смольная 24 А, этаж 14, офис 1428
- м. Сокол**  
Ленинградский пр-т. 80, корп. 16, подъезд 3, этаж 3, офис 302
- Скоро открытие:** м. Царицыно, м. Бутырская, м. Бабушкинская, м. Разанский пр-т, г. Ногинск, г. Видное, г. Домодедово, г. Серпухов, мкр. Климовск
- м. Марксистская**  
ул. Марксистская 10, стр. 1, этаж 2, офис 201
- м. Новокосино**  
Носовихинское ш. 9А, корп. Б, этаж 2, офис 3
- м. Озерная**  
ул. Б. Очаковская 47А, стр. 1, этаж 3, офис 302/12
- м. Перово** **СКАНЦЕНТР**  
Зеленый пр-т 20, этаж 7, офис 710
- м. Раменки** **СКОРО СКАНЦЕНТРЫ**  
Мичуринский пр-т 31, корп. 7, подъезд 4, этаж 2, офис 3
- м. Братиславская**  
ул. Братиславская 6, подъезд 1, этаж 2, офис 6
- м. Селигерская**  
Дмитровское ш. 87, этаж 3, офис 312
- м. Шипиловская**  
ул. Шипиловская 58, корп. 1, этаж 6, офис 620
- м. Преображенская Площадь**  
ул. Суворовская 10А, этаж 1, офис 6
- м. Пр-т Вернадского**  
пр-т Вернадского 39, этаж 2, офис 219
- м. Тропарево**  
ул. Академика Анохина 64А, этаж 1, офис 10
- г. Балашиха**  
пр-т Ленина 25, этаж 11, офис 1107.3
- г. Долгопрудный**  
пр-т Пацаева 7, корп. 1, этаж 1
- г. Жуковский**  
ул. Гагарина 60А, этаж 3, офис 30
- г. Королев**  
ул. Фрунзе 1В, вход с улицы
- г. Красногорск**  
Волоколамское ш. 142, этаж 6, офис 614, БЦ «Ирбис»
- район Куркино**  
ул. Соловьиная роща 16, этаж 1, офис 4
- г. Люберцы**  
Октябрьский пр-т 125, лит. В, этаж 3, пом. 9
- г. Мытищи**  
ул. Шараповская 7, этаж 3, офис 6
- г. Одинцово**  
Можайское ш. 58А, этаж 4, офис 403
- г. Подольск**  
пр-т Ленина 107/49, подъезд 1, этаж 2, офис 239
- г. Пушкино**  
ул. Грибоедова 7
- г. Химки**  
ул. Московская 38А, этаж 1



## ПИКАССО

Независимые  
центры рентгено-  
диагностики

# НАПРАВЛЕНИЕ НА РЕНТГЕНОЛОГИЧЕСКОЕ ИССЛЕДОВАНИЕ

ПРЕДВАРИТЕЛЬНАЯ ЗАПИСЬ ОБЯЗАТЕЛЬНА

Онлайн запись: **picasso-diagnostic.ru**

Запись по телефонам: **+7 495 98-97-008**  
**+7 495 638-56-73**

ФИО пациента: \_\_\_\_\_

№ медицинской карты: \_\_\_\_\_ Диагноз по МКБ-10: \_\_\_\_\_

Контактный тел.: \_\_\_\_\_

Дата рождения: \_\_\_\_\_

## ИНФОРМАЦИЯ О НАПРАВЛЯЮЩЕМ УЧРЕЖДЕНИИ

Клиника: \_\_\_\_\_

Адрес: \_\_\_\_\_

ФИО врача: \_\_\_\_\_

Контактный тел.: \_\_\_\_\_

E-mail: \_\_\_\_\_

Дата: \_\_\_\_\_ Подпись: \_\_\_\_\_

Запись по телефонам:  
**+7 495 98-97-008**  
**+7 495 638-56-73**

Актуальный список центров, график работы,  
схемы прохода на сайте:  
**picasso-diagnostic.ru**

По всем вопросам обращайтесь:  
**ask.picasso@gmail.com**



# ШАГ 1. ВЫБЕРИТЕ АППАРАТ

- Не имеет значения
- Vatech 
- NewTom 
- Planmeca 
  - Romexis Viewer
  - Picasso Viewer (Ez3D)

# ШАГ 2. ВЫБЕРИТЕ ИССЛЕДОВАНИЕ

Все исследования предоставляются без расшифровки и отправляются на почту

## КОМПЬЮТЕРНАЯ ТОМОГРАФИЯ

Запись на USB-флеш-накопитель

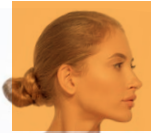

- КТ костей лицевого и мозгового отделов черепа 23×26 **PLANMECA**
  - в естественной окклюзии (с ВНЧС)
  - с прикусной пластиной (без ВНЧС)
  - 3D-фото лица



- КТ костей лицевого отдела черепа 15×15 / 20×17
  - в естественной окклюзии (с ВНЧС)
  - с прикусной пластиной (без ВНЧС)



- КТ двух челюстей 12×8,5 / 16×9



- КТ одной челюсти 12×6 / 16×5
  - верхняя
  - нижняя



- КТ двух сегментов 8,5×8,5 / 9×9
  - I и IV
  - II и III

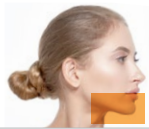

- КТ одного сегмента 8,5×5 / 7×5
  - I
  - II
  - III
  - IV



- КТ области двух-трех зубов 5×5 / 4×5 № зуба .....
  - эндорежим **PLANMECA**



- КТ ВНЧС одного сустава
  - левый
  - правый
  - открытый
  - закрытый

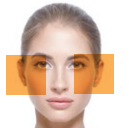

- КТ ВНЧС двух суставов в двух положениях + описание

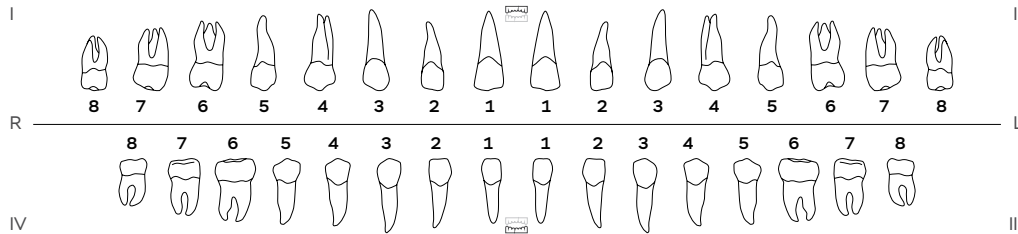

## ЦИФРОВАЯ РЕНТГЕНОГРАФИЯ

Запись на CD/DVD  Печать на пленке

- ОПТГ зубных рядов
  - ТРГ черепа в одной проекции
    - боковая
    - прямая
    - подбородочно-теменная (SMV)
- Рентгенограмма костей кисти
  - Зонаграмма ВНЧС с открытым и закрытым ртом

# ШАГ 3. ДОПОЛНИТЕ ДИАГНОСТИКУ

Все услуги предоставляются в распечатанном виде и отправляются на почту. Срок исполнения до 5 рабочих дней.

## ДЛЯ КОМПЬЮТЕРНОЙ ТОМОГРАФИИ

Срочно (+50%) ⚡

- Рентгенологический паспорт зубов **НОВОЕ!**
  - Описание КТ
- Распечатка зоны интереса
  - 3D-цефалометрия
- Разметка для планирования имплантации в области
  - одного отсутствующего зуба
  - одного сегмента

## ДЛЯ ЦИФРОВОЙ РЕНТГЕНОГРАФИИ

Срочно (+50%) ⚡

- Описание ОПТГ
  - Описание зонаграммы ВНЧС
- 2D-анализ и расчет ТРГ в Dolphin Imaging (одна проекция)
  - Сравнительный анализ и расчет ТРГ

# ПРОЧЕЕ

Услуги отправляются на указанный e-mail и/или предоставляются в распечатанном виде на фотобумаге

## ПАКЕТНЫЕ ПРЕДЛОЖЕНИЯ -15%

- Комплекс**  
КТ двух челюстей + описание
- Ортодонт 1**  
ОПТГ + ТРГ одна проекция
  - боковая
  - прямая
- Имплантолог**  
КТ двух челюстей + ОПТГ
- Терапевт**  
КТ двух-трех зубов + ОПТГ
- Ортодонт 2**  
ОПТГ + ТРГ одна проекция + анализ
  - боковая
  - прямая
- Шаблон**  
КТ двух челюстей + сканирование гипсовой модели
- Гнатолог**  
КТ костей лицевого отдела черепа + скриншоты основных анатомических структур
- Ортодонт 3**  
КТ костей лицевого отдела черепа + 3D-цефалометрия
- Навискан**  
КТ двух челюстей + интраоральное исследование

## УСЛУГИ СКАНЦЕНТРА

- Интраоральное исследование
- Ортопротокол

## КОММЕНТАРИИ ВРАЧА

---

---

---

---

---

---

---

---

---

---